1

โน้ต Piano ของคุณ
ROSSUKON SARIKANON
27th May 1927

พบได้ใน
เอกสารเก็บไว้โดย
อ.ประสิทธิ์ ศิลปบรรเลง

หมายเหตุ: ในละครโทรทัศน์ Thai PBS
"โหมโรง" มีการกล่าวถึงคุณ รสสุคนธ์
สริกานนท์ ซึ่งเรียน PIANO จาก PENANG

ผู้บันทึก: ดร.ณุลธร ศิลปบรรเลง

The City Folio

1st Part (P.1 - P.14)

Rossukon Sarikanon.
Convent,
Penang.

นี่คือ ไน้ตเปี่ย
ใน ของ Rossukon
Sarikanon ที่
พบ ใน เอกสาร
อ.ประสิทธิ์

บุคคลนี้ มีตัวตน
จริง ปรากฏ ใน
ละคร โหมโรง
Version ของ
THAI PBS

เดิมคิด
ว่าไม่มี
ตัวตน

3

THE CITY FOLIO.

No. 10. 2nd MARCH ALBUM.

	Composed by	Page
March of Peace	Fabian Scott	1
Soldier's Chorus	Gounod	8
Golliwog	Fabian Scott	12
Grand March	C. D. Blake	16
Dreams of Heaven	,,	20
L'Entente Cordiale	Fabian Scott	24

Copyright.

Price 6d. nett.

London: W. H. Broome, 15 Holborn, E.C.

MARCH OF PEACE

By FABIAN SCOTT.

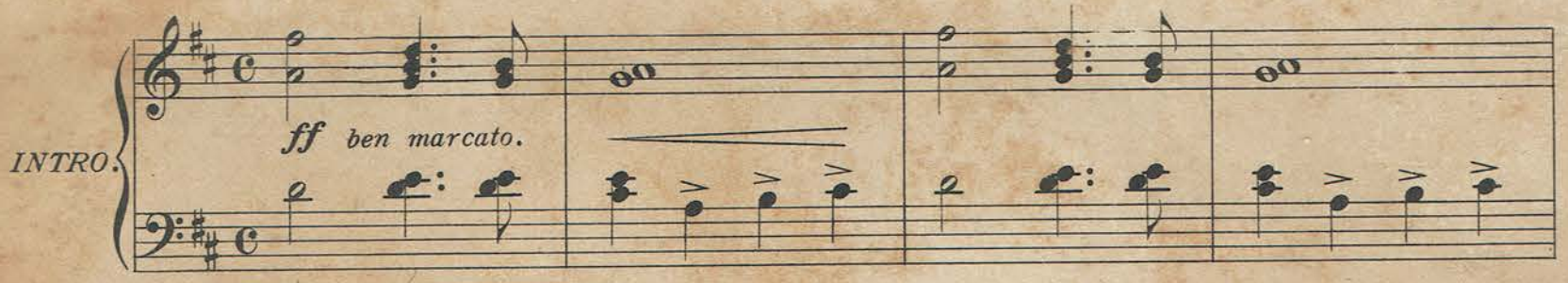

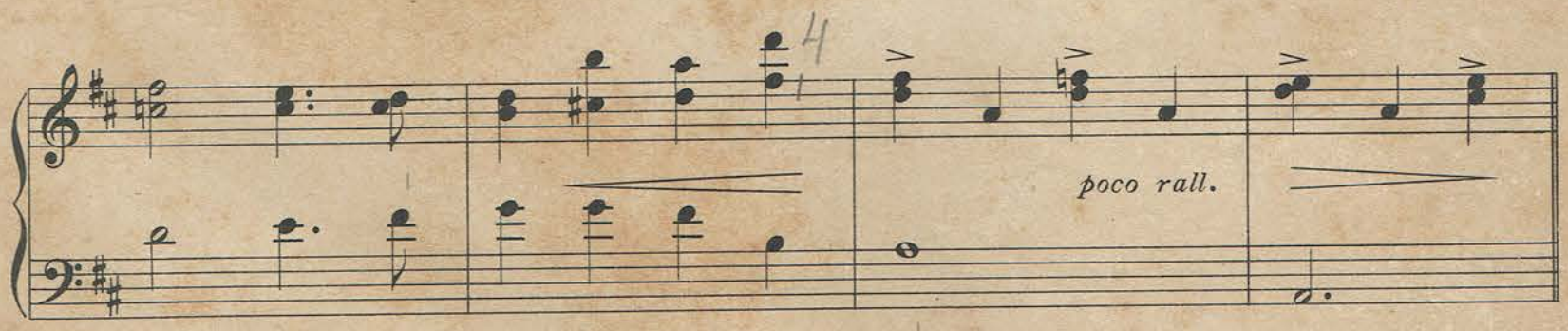

W.H.B. 1001-2-3.

Andante Maestoso.

f marcato.

mf

f

mf

rall. e dim.

p dolcezza.

mf

p dolcezza.

f

dim.

rall.

f marcato.

mf

f

f marcato.

mf

rall. e dim.

con amore.

mp

cresc.

mf

mp

dim.

mf *con anima e espress.*

f

mf

cresc. e accell. *ff poco rall.*

f marcato. *mf*

f *mf*

rall. e dim.

p *dolcezza.*

mf

p

f

dim.

rall.

f *marcato.*

mf

f

mf

f

cres - - - - cen -

rall - - - en - - - tan - - - do. - - - - -

- do.

ff

SOLDIERS CHORUS.

FAUST.

CH. GOUNOD. BRINLEY RICHARDS.

Allegro Moderato.

Ped. * Ped. *

8

rall.

Tempo Marziale.

ff

Ped. *

12

Ped. * 8

cresc. p 8

f 8

cresc. p f

molto animato ff 8

Ped. Ped. * 8

13

p

p

Ped.

*

8

cresc.

f

p

8

Ped.

f

ff

Ped.

*

cresc. molto

ff

14

pesante

a tempo

Ped. ✻

Ped. ✻

Ped. ✻

Ped. ✻ Ped. ✻

Ped.

molto presto

con fuoco

ff *fz*

Ped. ✻

โน้ต Piano ของคุณ

ROSSUKON SARIKANON

27th May 1927

พบใน

เอกสารเก็บไว้โดย

อ.ประสิทธิ์ ศิลปบรรเลง

หมายเหตุ: ในละครโทรทัศน์ Thai PBS "โหมโรง" มีการกล่าวถึงคุณ รสสุคนธ์ สาริกานนท์ ซึ่งเรียน PIANO จาก PENANG

ผู้บันทึก: ดร.ลุลธร ศิลปบรรเลง

The City Folio

2nd Part (P. 15 – P. 29) จบเล่ม

GOLLIWOG MARCH.

15

FABIAN SCOTT.

Vivo.

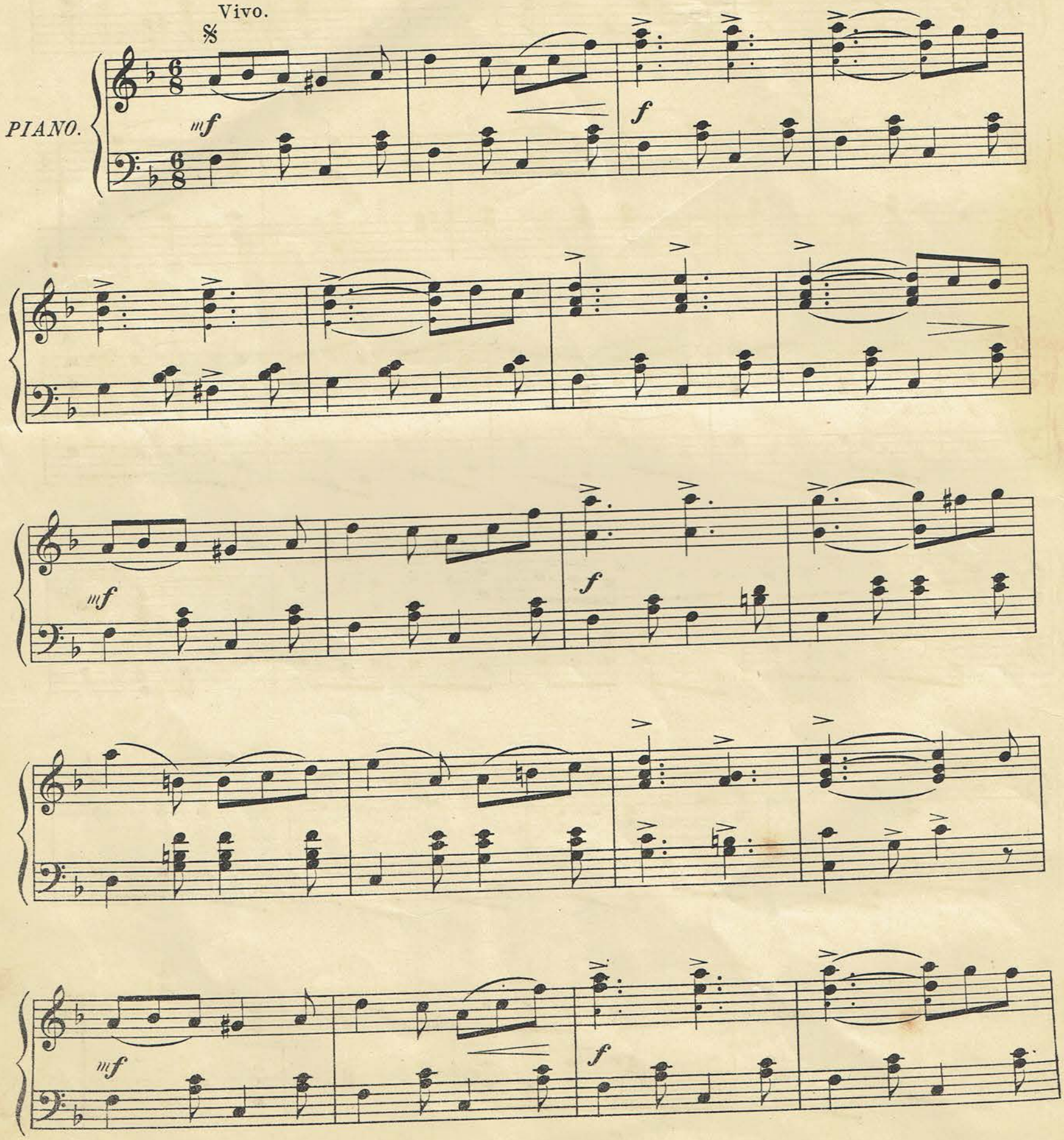

16

mf

FINE.

Sportivo.

f leggiore.

cres:

dim:

17

mf f

mf

mf

fz f fz

mf

18

fz fz f marcato.

rall:

mf tempo fz f

fz mf

fz fz f 8

GRAND MARCH.

19

CHARLES D. BLAKE.

MODERATO.

PIANO.

ff

ritard:

Marcato

con amore

ritard.

a tempo

ff

Fine.

8va

pp

pp legato con espress:

f

ff

pp

f

ff

ff

pp

f

ff

pp

f

8va

sf sf

ff

ff

p

f p

f p

ff

p

22

ff *ff* *p*

p *ff* *p*

ff

a tempo

ritard. *p*

f *ff* *pp*

f

D.C.al Fine.

DREAMS OF HEAVEN.

MARCH CELESTE.

CHAS. D. BLAKE.

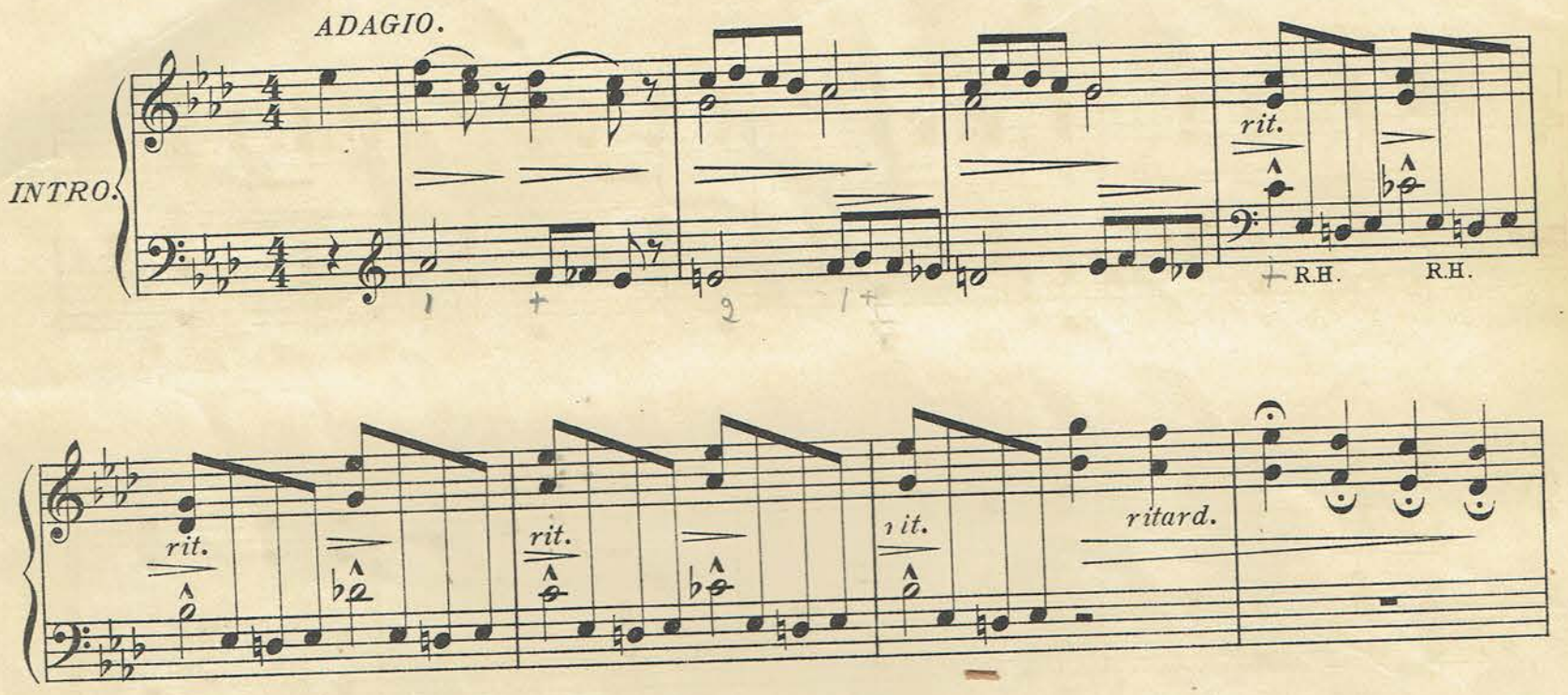

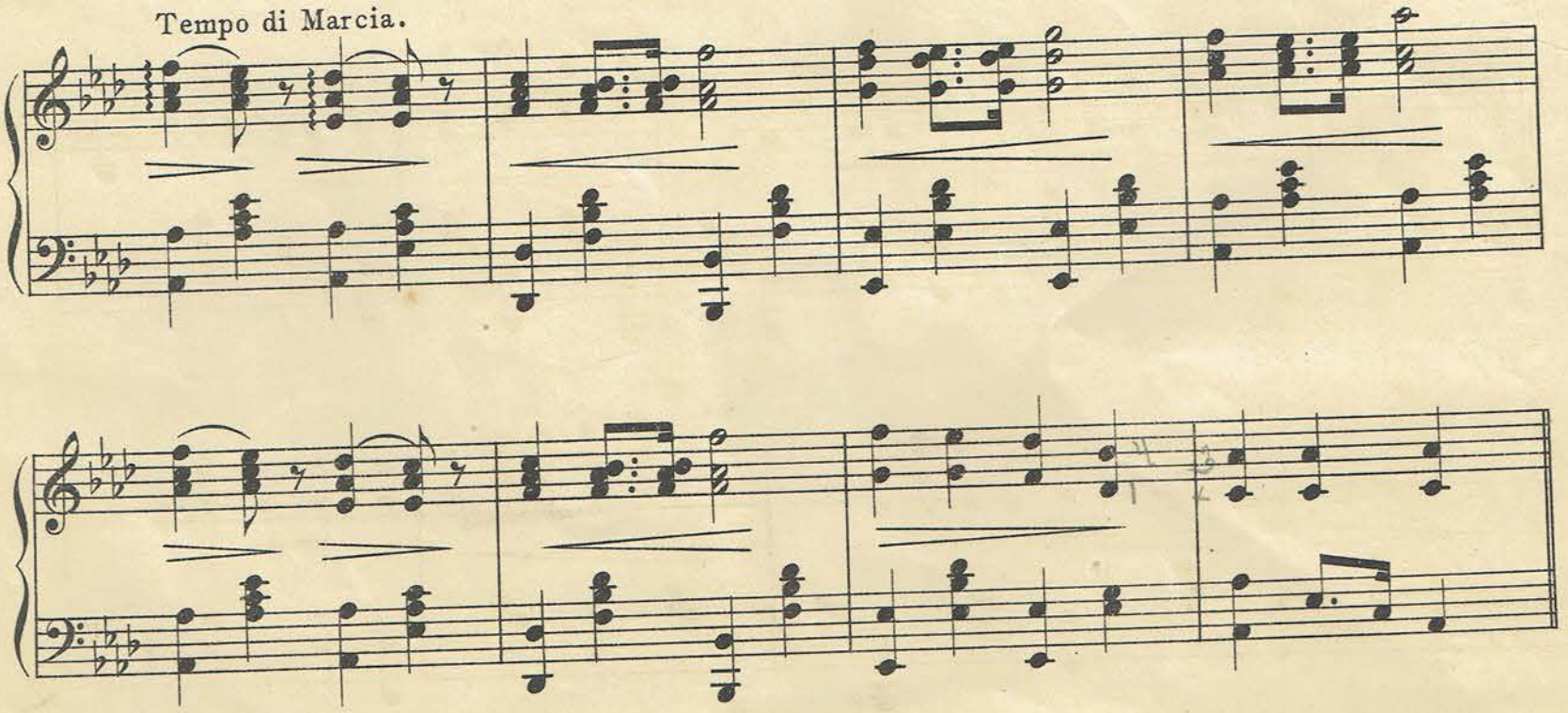

24

Scherz.

ritard.

a tempo.

TRIO.

25

cres.

f

ff

f

ff

crescendo.

a tempo.

26

Scherz.

cres - cen - do.

cres.

L'ENTENTE CORDIALE.

MARCH.

27

FABIAN SCOTT.

Vivo.

PIANO.

mp *mf* *mp*

f *mp*

f ben marcato

mp *mf*

mp *f*

mp

FINE.

con anima

mf

29

f

f marcato

D.C.